

注意事项

报告于“山东安特森环境有限公司环评报告”

一、本环评报告编制过程中，建设单位提供了相关资料，环评单位进行了现场踏勘、调查、监测、分析、评价等工作，编制了本环评报告。建设单位应对所提供资料的真实性、完整性、准确性负责。环评单位对本环评报告内容的真实性、完整性、准确性负责。

二、本环评报告编制过程中，环评单位进行了现场踏勘、调查、监测、分析、评价等工作，编制了本环评报告。建设单位应对所提供资料的真实性、完整性、准确性负责。环评单位对本环评报告内容的真实性、完整性、准确性负责。

三、本环评报告编制过程中，环评单位进行了现场踏勘、调查、监测、分析、评价等工作，编制了本环评报告。建设单位应对所提供资料的真实性、完整性、准确性负责。环评单位对本环评报告内容的真实性、完整性、准确性负责。

四、本环评报告编制过程中，环评单位进行了现场踏勘、调查、监测、分析、评价等工作，编制了本环评报告。建设单位应对所提供资料的真实性、完整性、准确性负责。环评单位对本环评报告内容的真实性、完整性、准确性负责。

五、本环评报告编制过程中，环评单位进行了现场踏勘、调查、监测、分析、评价等工作，编制了本环评报告。建设单位应对所提供资料的真实性、完整性、准确性负责。环评单位对本环评报告内容的真实性、完整性、准确性负责。

六、本环评报告编制过程中，环评单位进行了现场踏勘、调查、监测、分析、评价等工作，编制了本环评报告。建设单位应对所提供资料的真实性、完整性、准确性负责。环评单位对本环评报告内容的真实性、完整性、准确性负责。

七、本环评报告编制过程中，环评单位进行了现场踏勘、调查、监测、分析、评价等工作，编制了本环评报告。建设单位应对所提供资料的真实性、完整性、准确性负责。环评单位对本环评报告内容的真实性、完整性、准确性负责。

八、本环评报告编制过程中，环评单位进行了现场踏勘、调查、监测、分析、评价等工作，编制了本环评报告。建设单位应对所提供资料的真实性、完整性、准确性负责。环评单位对本环评报告内容的真实性、完整性、准确性负责。

九、本环评报告编制过程中，环评单位进行了现场踏勘、调查、监测、分析、评价等工作，编制了本环评报告。建设单位应对所提供资料的真实性、完整性、准确性负责。环评单位对本环评报告内容的真实性、完整性、准确性负责。

十、本环评报告编制过程中，环评单位进行了现场踏勘、调查、监测、分析、评价等工作，编制了本环评报告。建设单位应对所提供资料的真实性、完整性、准确性负责。环评单位对本环评报告内容的真实性、完整性、准确性负责。

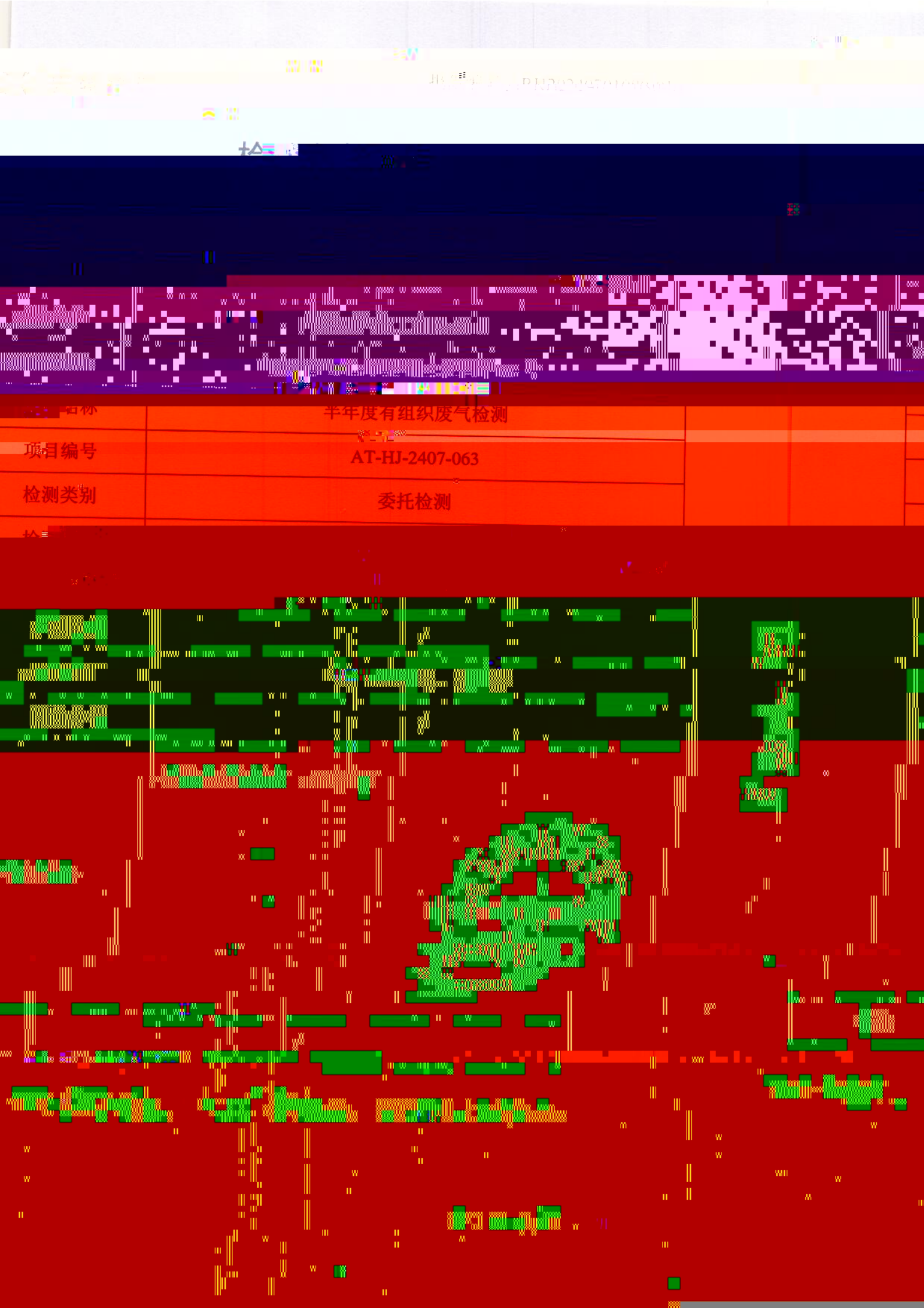

项目名称	半年度有组织废气检测		
项目编号	AT-HJ-2407-063		
检测类别	委托检测		

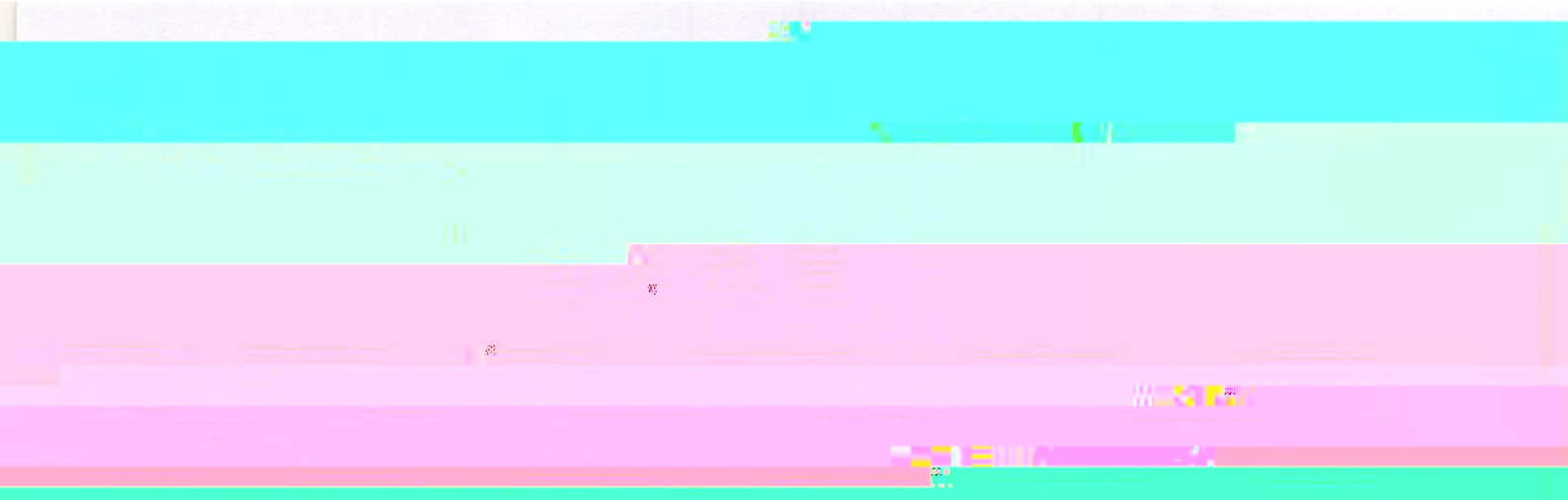

	净化装置排气筒 DA008	除尘效率 (%)	80
排气筒高度 m	15	排气筒直径 m	0.8

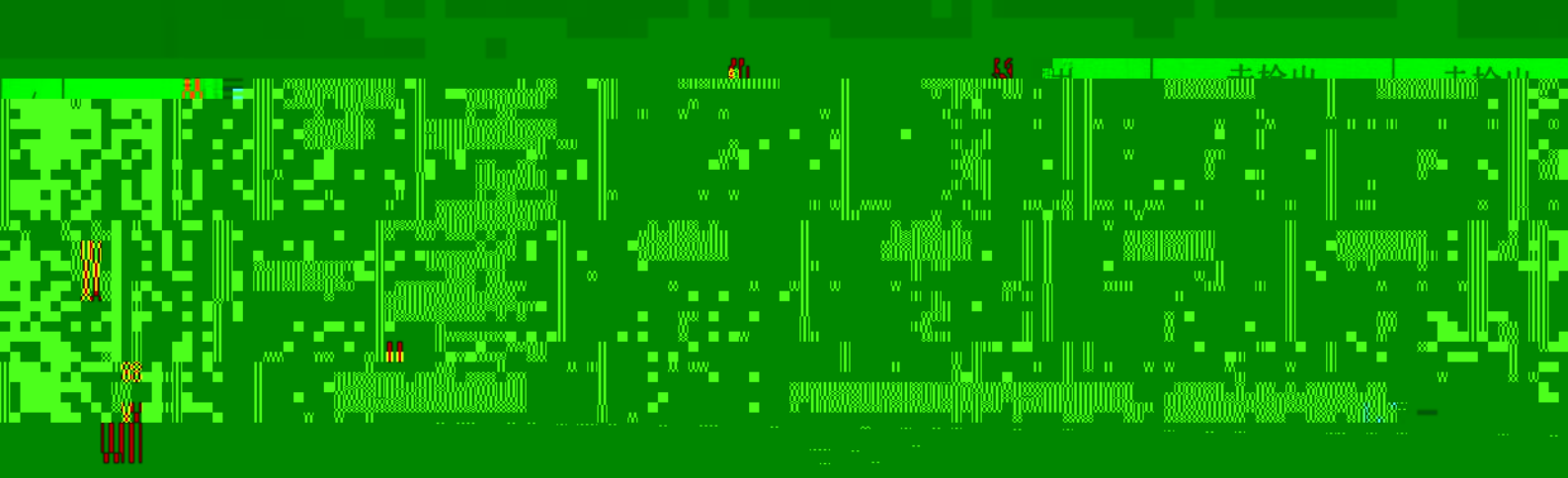



附件一：现场采样照片



